

JAVA installeren en instellen bij gebruik van de WebUI

Stap 1: Installeer JAVA

→ Als JAVA niet is geïnstalleerd, bijvoorbeeld bij een nieuwe computer: installeer Java.
De installatie is te vinden op het volgende adres:

<https://www.dc.nl/java>

Kies voor de versie die door Data Connection wordt aanbevolen

Ga door naar stap 2: Stel java in voor gebruik met de WebUI

Open het Java Control panel

dit kan als volgt:

Als u rechts onderin de taakbalk het volgende icoontje ziet:



klik er met de rechter muisknop op,
gevolgd door: →



Als u het Java icoontje niet ziet, gaat u naar het configuratiescherm van windows en opent het Java control panel.

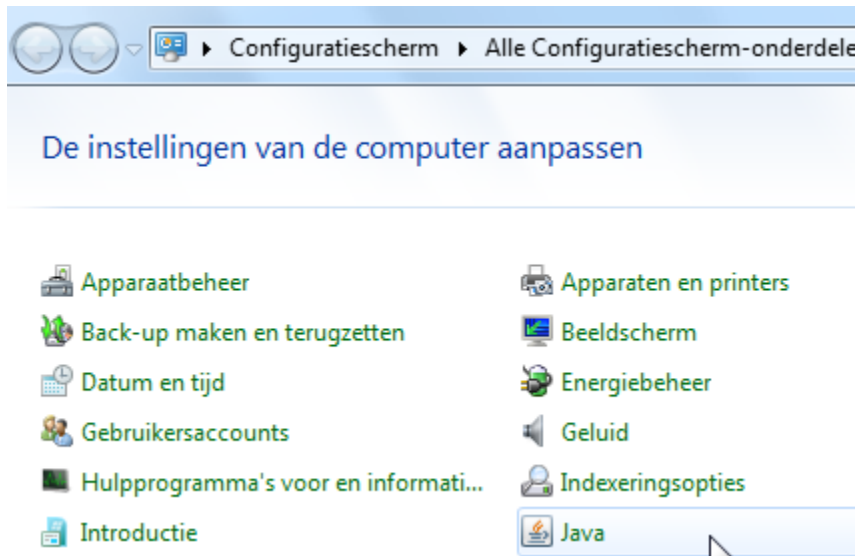

JAVA installeren en instellen bij gebruik van de WebUI

Stel java in voor gebruik met de WebUI

In het Java control panel (zie hiervoor), ga naar het tabblad: security.

Op het tabblad security:

Zet de schuifbalk bij 'security level' op high

En voeg een uitzondering toe (edit site list) voor het volgende adres:

<https://baanlogin.dc.nl>

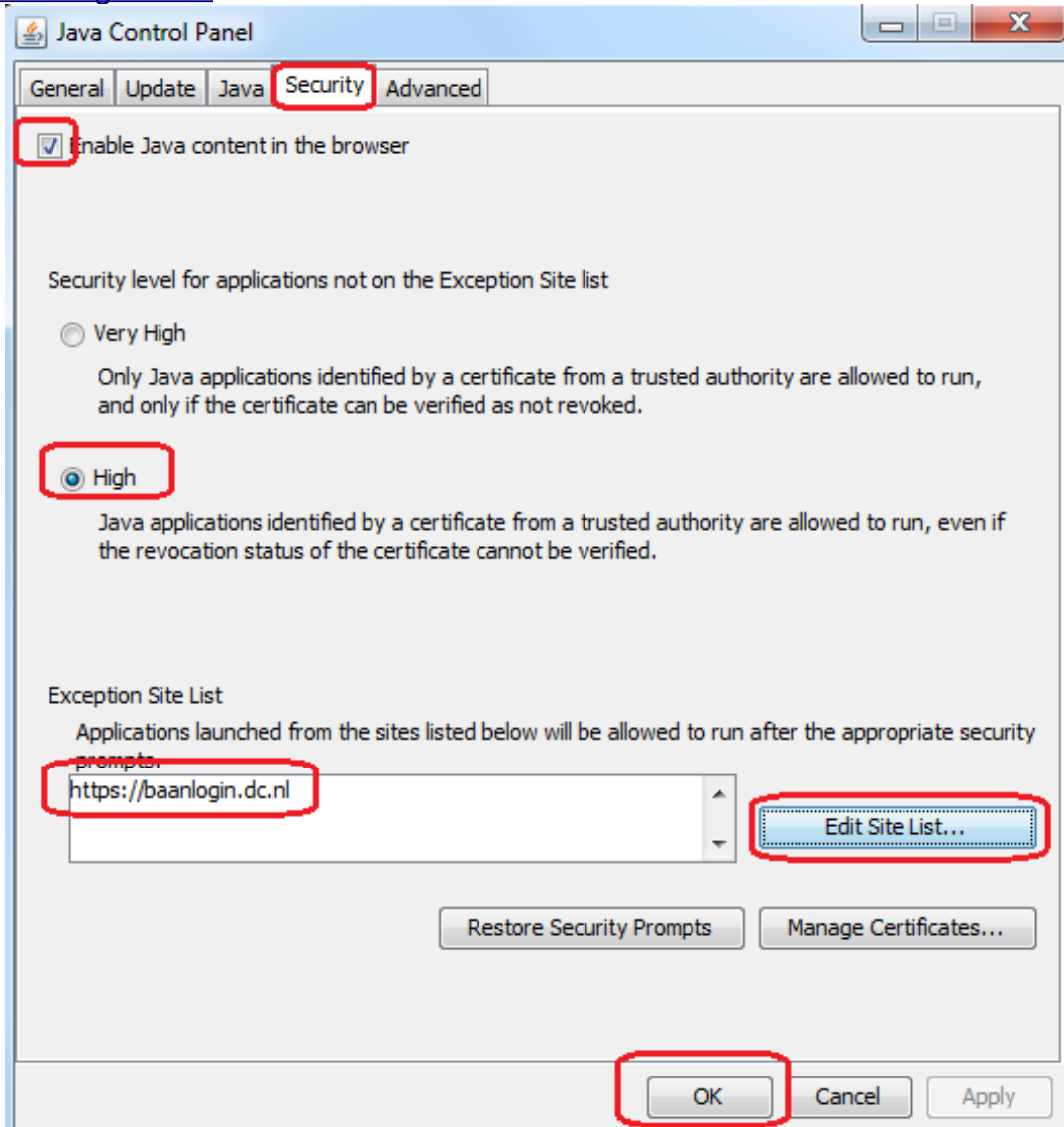

Vervolgens op het tabblad advanced:

Zoek de volgende instellingen op:

<p>Mixed code (sandboxed vs. trusted) security verification, en stel deze in op: "Disable verification"</p> <p>Mixed code (sandboxed vs. trusted) security verification</p> <ul style="list-style-type: none"> <input type="radio"/> Enable - show warning if needed <input type="radio"/> Enable - hide warning and run with protections <input type="radio"/> Enable - hide warning and don't run untrusted code <input checked="" type="radio"/> Disable verification (not recommended) 	<p>Secure Execution Environment: Uitvinken Show sandbox warning banner</p> <p>Secure Execution Environment</p> <ul style="list-style-type: none"> <input checked="" type="checkbox"/> Allow user to grant permissions to signed content <input type="checkbox"/> Show sandbox warning banner <input checked="" type="checkbox"/> Allow user to accept JNLP security requests <input checked="" type="checkbox"/> Don't prompt for client certificate selection when no certificates or only one exists <input type="checkbox"/> Warn if site certificate does not match hostname <input type="checkbox"/> Show site certificate from server even if it is valid
--	--

Na deze aanpassingen sluit u het Java Control Panel af met "OK". Java is nu geïnstalleerd voor het gebruik met de WebUI.